

## I 受講決定について

定員を超えるお申し込みをいただき、ありがとうございました。  
受講者が決定しました。下記に掲載していますので、受付番号をご確認ください。

手話サークルなどもございますので、残念ながら今回はご受講いただけない方も  
手話の学習や、聞こえない・聞こえにくい方との交流の機会としてご活用いただけ  
ますと幸いです。ご興味のある方は、ご連絡いただければ案内いたします。

※テキストの購入は「IIテキスト代の振込について」をご参照の上、手続きをお願いします。

事務局への電話は平日9時～17時の間でお願いします。それ以外の時間帯は  
「緊急手話通訳派遣専用窓口」に転送されますので、ご遠慮ください。  
ご理解ご協力をお願いします。

### 【昼の部】

003 005 009 013 018 019 020 021 022 024  
026 032 037 040 041 043 044 047 048 049  
052 053 062 063 064 067 068 071 072 074  
076 084 094 095 096 097 098 100 101 102

### 【夜の部】

001 004 006 007 008 012 016 025 027 028  
029 030 034 035 042 046 051 055 056 059  
061 065 066 069 070 073 075 078 079 081  
082 086 088 091 092 093 103 104 105 107

## II テキスト代の振込について

※クラウド(動画学習)代はテキスト発行元へのお支払いになります。

**締め切りは 4 月 30 日(木)の 17 時です**

締め切りを過ぎての振り込みはご遠慮ください。  
上記締切日時以降の入金や、クラウド(動画視聴システム)の分の入金については  
振込手数料を差し引いて返金させていただきます。  
ご理解ご協力をお願いします。

**【振込先】京都銀行 支店名:太秦安井支店**  
科目:普通 口座番号:0093128  
名義:京都市聴覚言語障害センター  
情報提供施設 所長 山本絵美  
カナ:キョウトシヨウカクゲンゴシヨウカセンター  
ジヨウホウテイキヨウシツ ショウヨウ ヤマトエミ

① 手話奉仕員テキスト 手話を学ぼう 手話で話そう	3,300 円
② 手話奉仕員養成講座のための講義テキスト	990 円
合 計	4,290 円

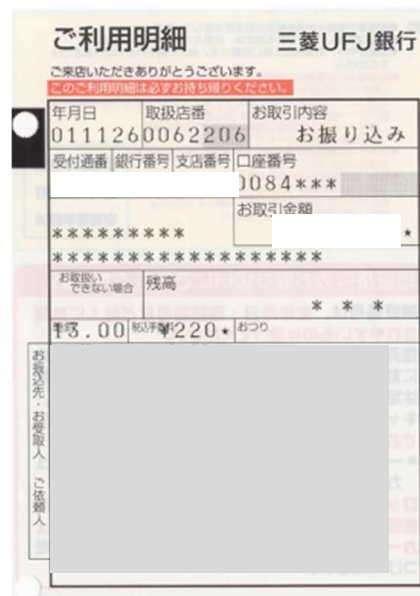

- ① 【振込先】にテキスト代を振り込んでください
- ② ご利用明細をスキャンまたは写真を事務局までメール添付してお送りください  
(事務局アドレス kouza5@kyoto-chogen.or.jp)  
※振込金額がわかるようにスキャンをお願いします  
※メールの締め切りは 4 月 30 日23時59分
- ③メール本文に受付番号と受講者氏名をご記入ください。  
※「購入希望あり」としても振込がなければ注文完了になりません。  
※クラウド(動画視聴システム)についてはオリエンテーションで説明します。  
※振込手数料はご負担ください。  
※テキストは講座1日目(5/19)にお渡しします。

### Ⅲ その他のテキストの購入方法について

- ① 一般社団法人京都府聴覚障害者協会(京都市聴覚言語障害センター2階)  
※職員の在席を確認後お越しください。FAX/TEL841-8300
- ② 全日本ろうあ連盟ホームページから購入



実技テキスト表紙

全日本ろうあ連盟 出版物のご案内

ホーム > 書籍 > 手話奉仕員・通訳者テキスト > 手話奉仕員養成テキスト 手話を学ぼう 手話で話そう【全面改訂版】

型番	B1710
販売価格	3,300円(内税)
購入数	1冊

カートに入れる

※不良品以外の返品はお受けできません。何卒ご了承ください。

厚生労働省手話奉仕員養成カリキュラム対応、手話奉仕員養成講座テキストの全面改訂を行いました。この【全面改訂版】はDVDは付属されておらず、本テキストP.12に説明のある動画視聴システム（有料・別途年間契約が必要）で動画をご覧いただくことになっています。動画視聴システムについては直接契約となりますので社会福祉法人 全国手話研修センターまでお問い合わせください。

- ③ 全国手話研修センター(京都市右京区嵯峨天龍寺広道町 3-4)
- ④ Amazon など